



Anuário Estatístico

INSTITUTO FEDERAL DE EDUCAÇÃO DO AMAPÁ
2023

GESTÃO

Marialva do Socorro Ramalho de Oliveira de Almeida

Reitora

Ana Paula Almeida Chaves

Pró-Reitora de Administração

Victor Hugo Gomes Sales

Pró-Reitor de Ensino

Patrícia Paranhos Barbosa

Pró-Reitor de Gestão de Pessoas

Karina Pingarilho Paschoalin

Pró-Reitora de Planejamento e Desenvolvimento Institucional

Romaro Antônio Silva

Pró-reitor de Extensão, Pesquisa, Pós-graduação e Inovação

Robson Luiz Silva Sousa

Diretor de Tecnologia da Informação

Gil Constâncio de Lima Rodrigues

Diretor de Comunicação

Márcio Getúlio Prado de Castro

Diretor Geral Câmpus Macapá

Marlon de Oliveira do Nascimento

Diretor Geral Câmpus Santana

Lucilene de Sousa Melo

Diretora Geral Câmpus Laranjal do Jari

José Leonilson Abreu da Silva Junior

Diretor Geral Câmpus Porto Grande

Eliel Cleberson da Silva Nery

Diretor Câmpus Avançado de Oiapoque

Orian Vasconcelos Carvalho

Coordenador do Centro de Referência de Pedra Branca do Amapari

EDITORIAÇÃO ELETRÔNICA

Ivan Gomes Pereira

Diagramador

Sumário

Apresentação	3
Matrículas atendidas nos períodos de 2022	4
Cursos Ofertados no Ifap em 2022	5
Cursos ofertados por Campi em 2023 - Macapá.....	6
Cursos ofertados por Campi em 2023 - Santana	8
Cursos ofertados por Campi em 2023 - Porto Grande.....	9
Cursos ofertados por Campi em 2023 - Larnjal do Jari	10
Cursos ofertados por Campi em 2023 - Oiapoque	12
Cursos ofertados por Campi em 2023 - Pedra Branca do Amapari.....	13
Quantidade de Docente/Titulação – Técnicos Administrativos/Titulção.....	14
Orçamento Total de 2022 a 2023	15
Área utilizada pelos Campi em metros quadrados	16



Apresentação

Considerando a necessidade de elaboração do anuário estatístico do Ifap que é um documento que contempla, em sua estrutura, um conjunto de informações relacionadas ao ensino de Formação Inicial e Continuada, ao técnico-profissional, a graduação, a pós-graduação, a pesquisa, a extensão, a gestão, o perfil do discente, o perfil do docente, o perfil do técnico administrativo e as atividades comunitárias internas e externas. É um instrumento de apoio gerencial e de planejamento, além de contribuir para assegurar a transparência institucional.

Matrículas atendidas nos períodos de 2022

MODALIDADE	Nº 2022
INTEGRADO	1921
SUBSEQUENTE	1195
PROEJA	142
TECNÓLOGO	715
BACHARELADO	577
LICENCIATURA	1290
PÓS-GRADUAÇÃO	335

ÍNDICE DE RETENÇÃO DO
FLUXO ESCOLAR NOS PERÍODOS DE 2022 23,99%

ÍNDICE DE EFICIÊNCIA ACADÊMICA
NOS PERÍODOS DE 2022 26,2%



Cursos Ofertados no Ifap em 2022



ANUÁRIO ESTATÍSTICO 2023



+
35
TÉCNICO SUBSEQUENTE



-
5
PÓS-GRADUAÇÃO



Curios ofertados por Campi em 2023

Campus Macapá

NÍVEL MÉDIO

TÉCNICO EM ALIMENTOS

TÉCNICO EM EDIFICAÇÕES

TÉCNICO EM MINERAÇÃO

INTEGRADO

TÉCNICO EM REDES DE COMPUTADORES

TÉCNICO EM QUÍMICA

TÉCNICO EM ESTRADAS

SUBSEQUENTE

TÉCNICO EM ALIMENTOS

TÉCNICO SUBSEQUENTE EM EDIFICAÇÕES

TÉCNICO EM MINERAÇÃO

TÉCNICO EM ESTRADAS

PROEJA

TÉCNICO EM ALIMENTOS



SUPERIOR

TECNÓLOGO

TECNOLOGIA EM CONSTRUÇÃO DE EDIFÍCIOS

TECNOLOGIA EM REDES DE COMPUTADORES

TECNOLOGIA EM ALIMENTOS

LICENCIATURA EM INFORMÁTICA

LICENCIATURA EM FÍSICA

LICENCIATURA

LICENCIATURA LETRAS PORTUGUÊS/INGLÊS

LICENCIATURA EM MATEMÁTICA

LICENCIATURA EM QUÍMICA

PÓS-GRADUAÇÃO

PÓS-GRADUAÇÃO LATO SENSU

INFORMÁTICA NA EDUCAÇÃO

ENSINO DE QUÍMICA



Campus Santana

NÍVEL MÉDIO

INTEGRADO	TÉCNICO EM COMÉRCIO EXTERIOR
	TÉCNICO EM LOGÍSTICA
	TÉCNICO EM MARKETING
	TÉCNICO EM PUBLICIDADE
SUBSEQUENTE	TÉCNICO EM FINANÇAS
	TÉCNICO EM INFORMÁTICA
	TÉCNICO EM SERVIÇO PÚBLICO
	TÉCNICO EM LOGÍSTICA

SUPERIOR

TECNÓLOGO	CURSO SUPERIOR DE TECNOLOGIA EM COMÉRCIO EXTERIOR
	CURSO SUPERIOR DE TECNOLOGIA EM GESTÃO DE RECURSOS HUMANOS



Campus Porto Grande

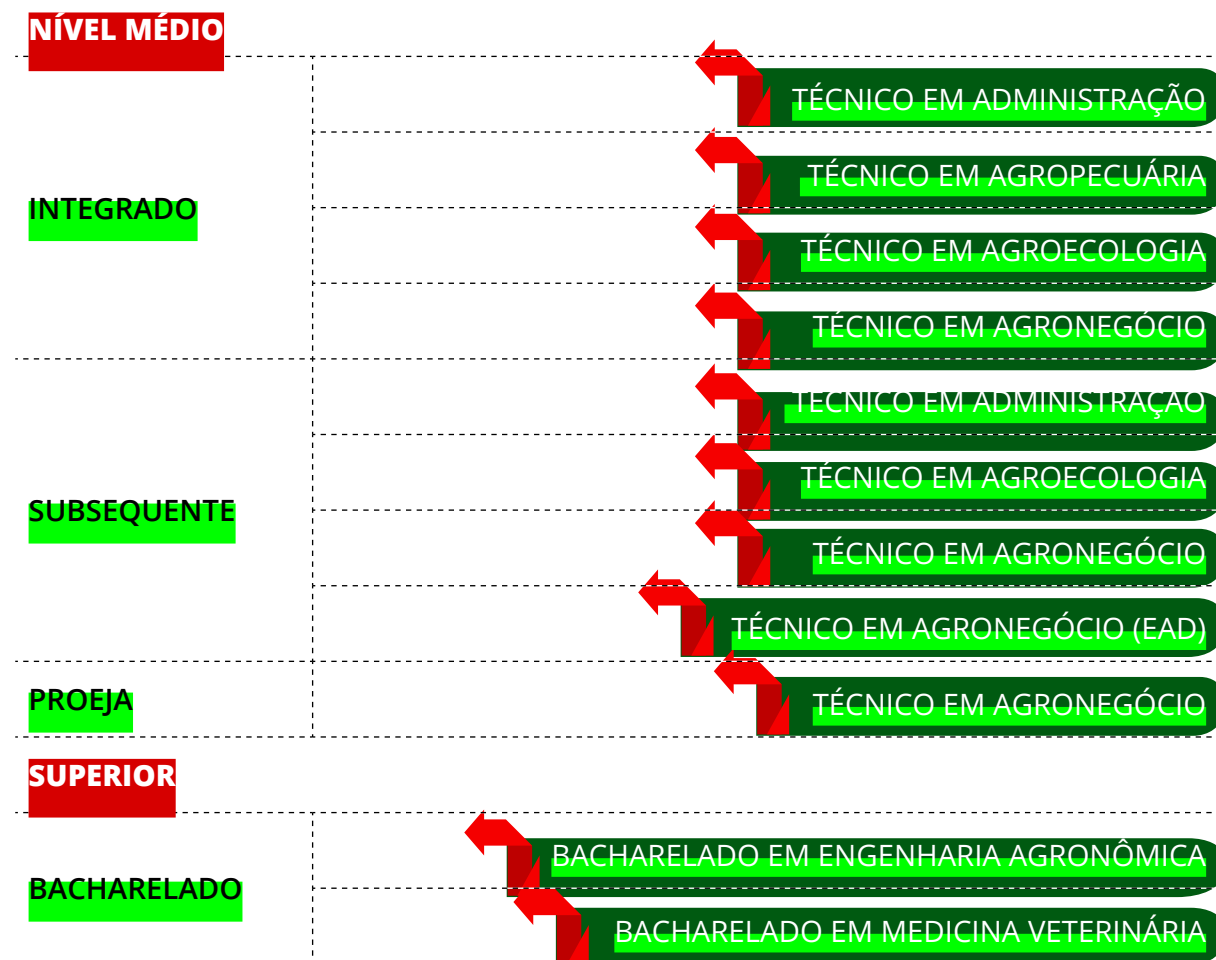

Campus Laranjal do Jari

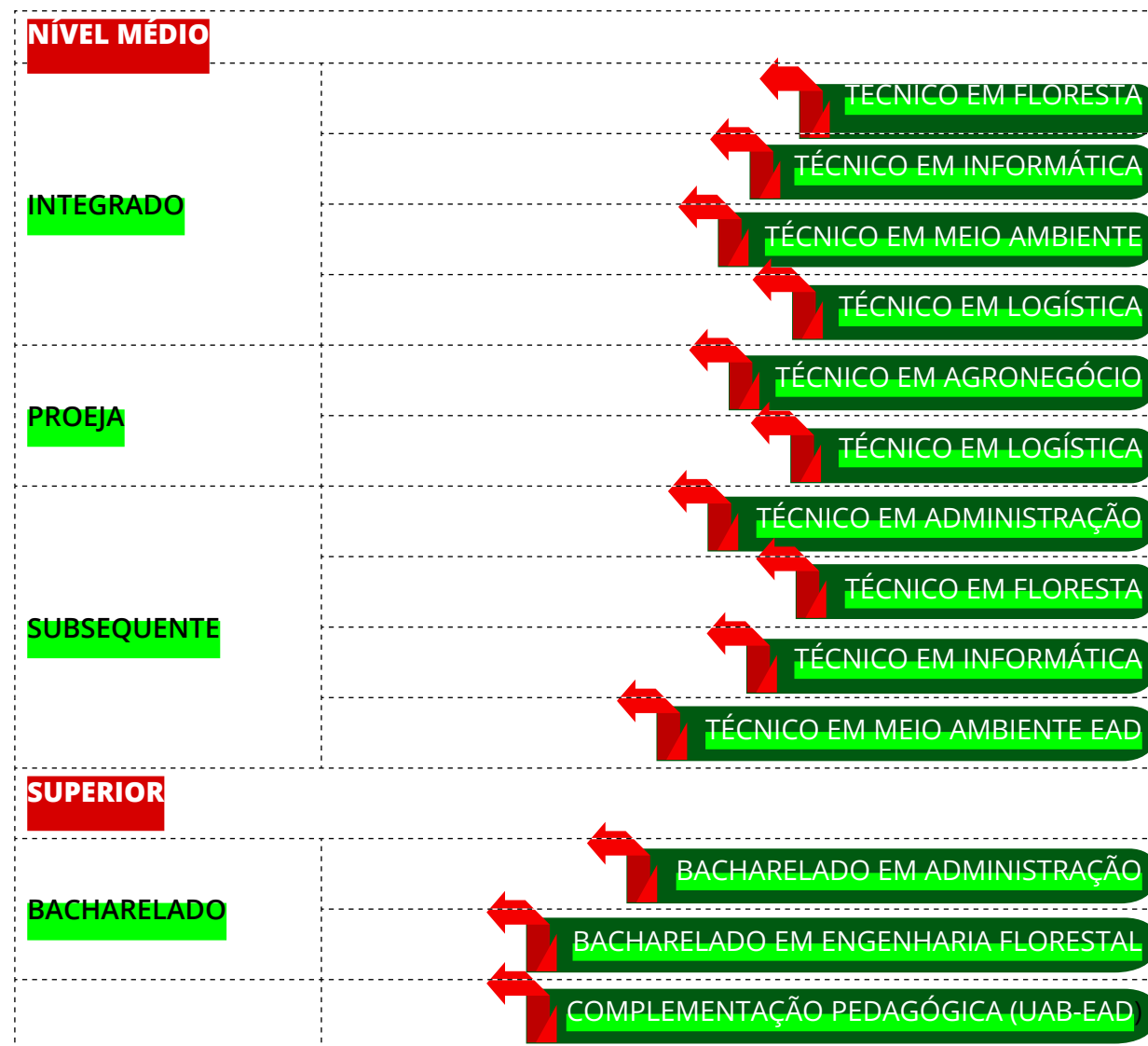

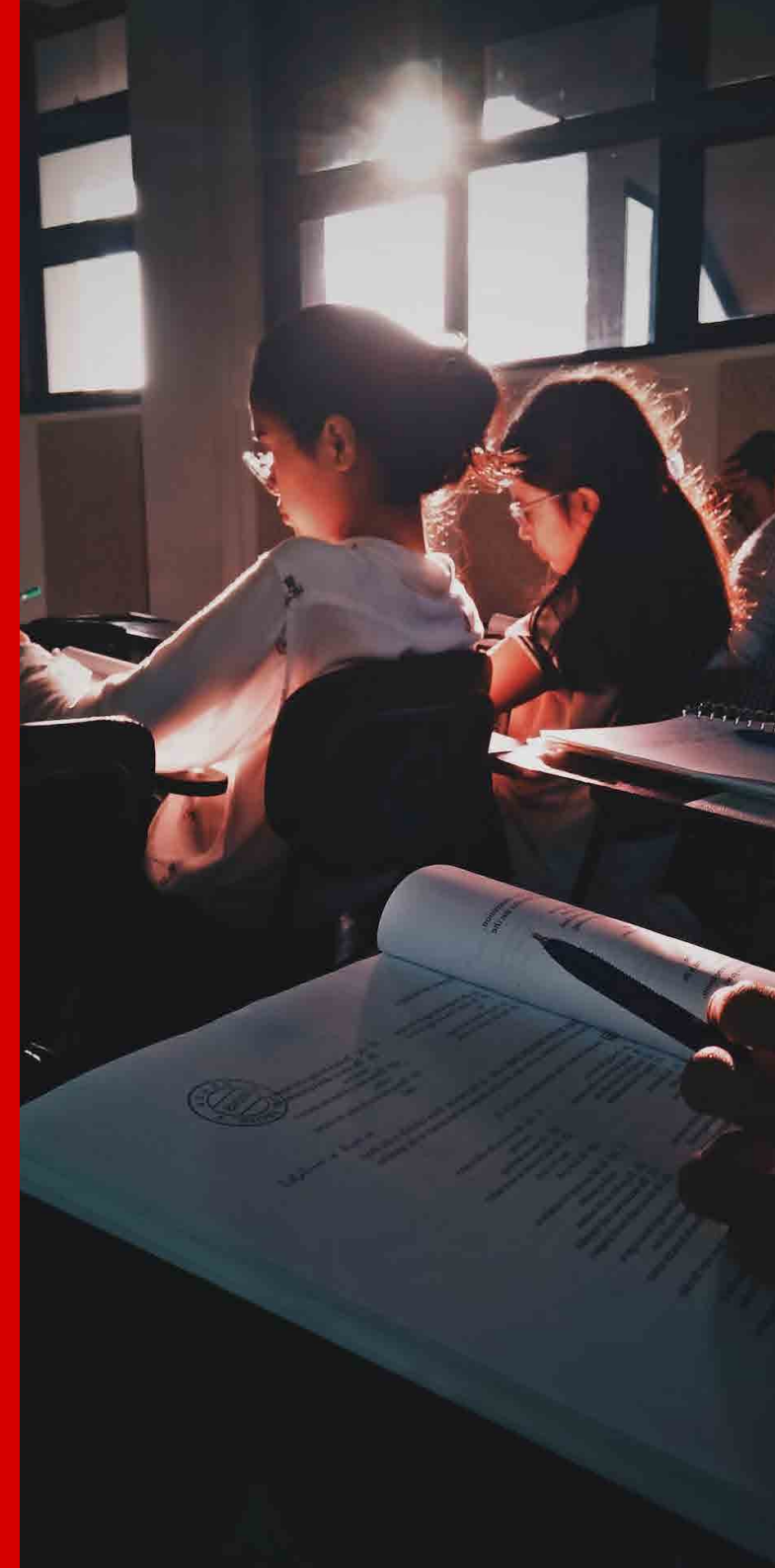
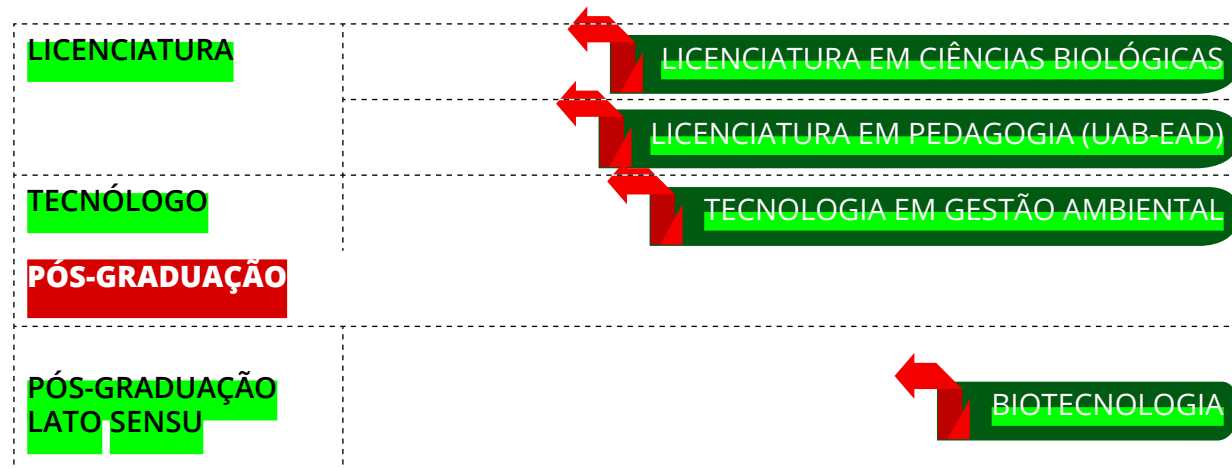

Campus Avançado de Oiapoque

NÍVEL MÉDIO

TÉCNICO EM RECURSOS HUMANOS

SUBSEQUENTE

TÉCNICO EM VENDAS

TÉCNICO EM ADMINISTRAÇÃO

TÉCNICO EM FINANÇAS

SUPERIOR

TECNÓLOGO

TECNÓLOGO EM GESTÃO COMERCIAL



Centro de Referência de Pedra Branca do Amapari

NÍVEL MÉDIO

SUBSEQUENTE

TÉCNICO EM CONTROLE AMBIENTAL

TÉCNICO EM RECURSOS HUMANOS



Quantidade de Docentes 2023

339

Titulação dos Docentes

ESCOLARIDADE	QUANTIDADE
DOUTORADO	62
MESTRADO	168
SUPERIOR	109

Quantidade de Técnico Administrativo

308

ESCOLARIDADE	QUANTIDADE
DOUTORADO	3
MESTRADO	42
SUPERIOR	241
ENSINO MÉDIO	22



Orçamento Total de 2022 a 2023

ANO DE REFERÊNCIA	VALOR R\$
2022	22.043.709,00
2023	20.191.570,00

Histórico de Valores Previstos na LOA para Expansão

ANO DE REFERÊNCIA	VALOR R\$
2022	R\$ 0,00
2023	R\$ 650.000,00

OBS:

HISTÓRICO DE VALORES PREVISTOS NA LOA PARA EXPANSÃO

Em 2023, o valor previsto - sancionado - foi de R\$ 650.000,00 (seiscentos e cinquenta mil reais). Porém, este valor sofreu Alteração Orçamentária, transformado de Expansão para Custeio para atender a necessidade dos campi Porto Grande e Santana, conforme solicitação do IFAP junto a Subsecretaria de Planejamento e Orçamento – SPO/SE/MEC.

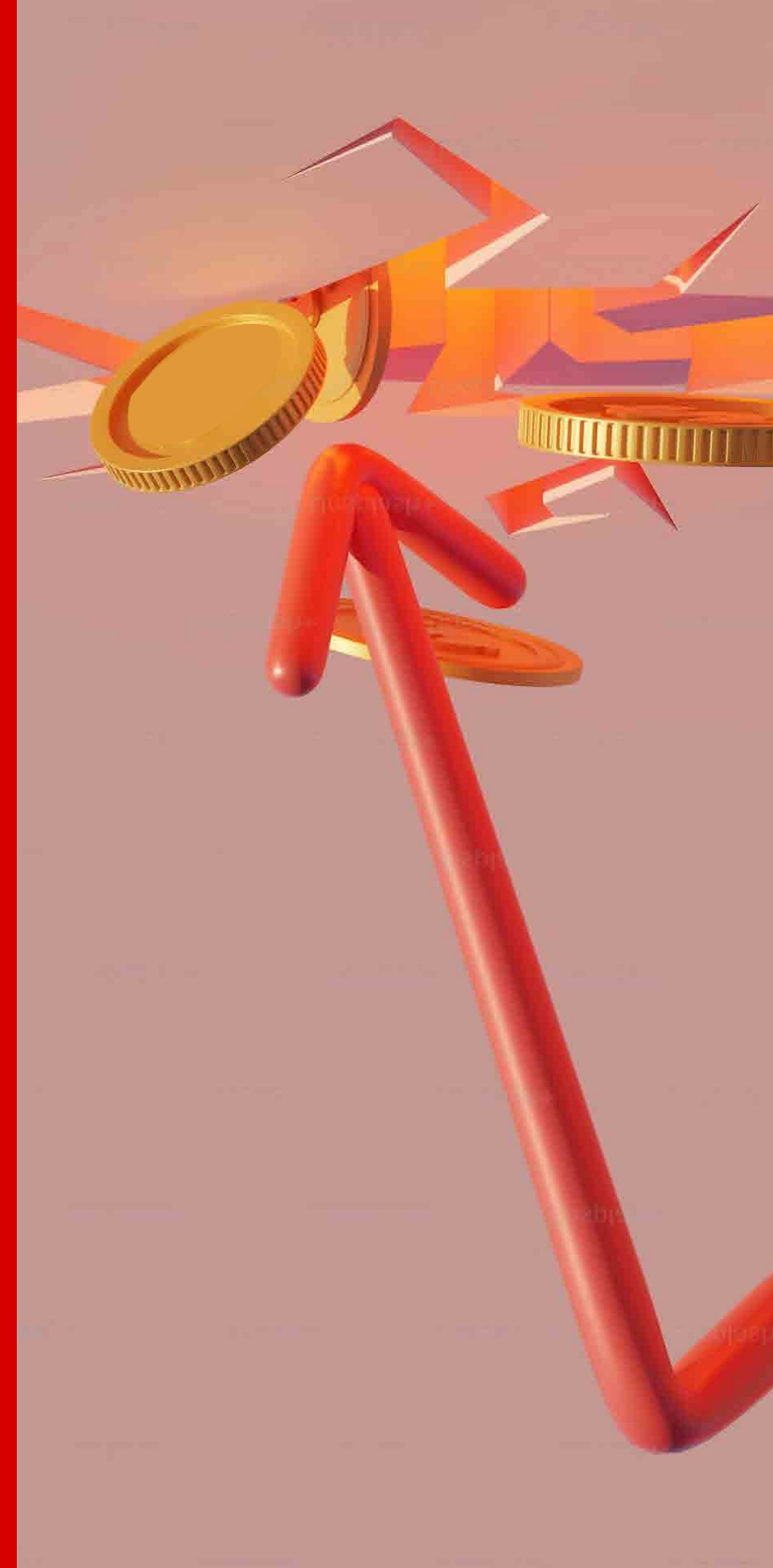

Área utilizada pelos Campi em metros quadrados (m²)



